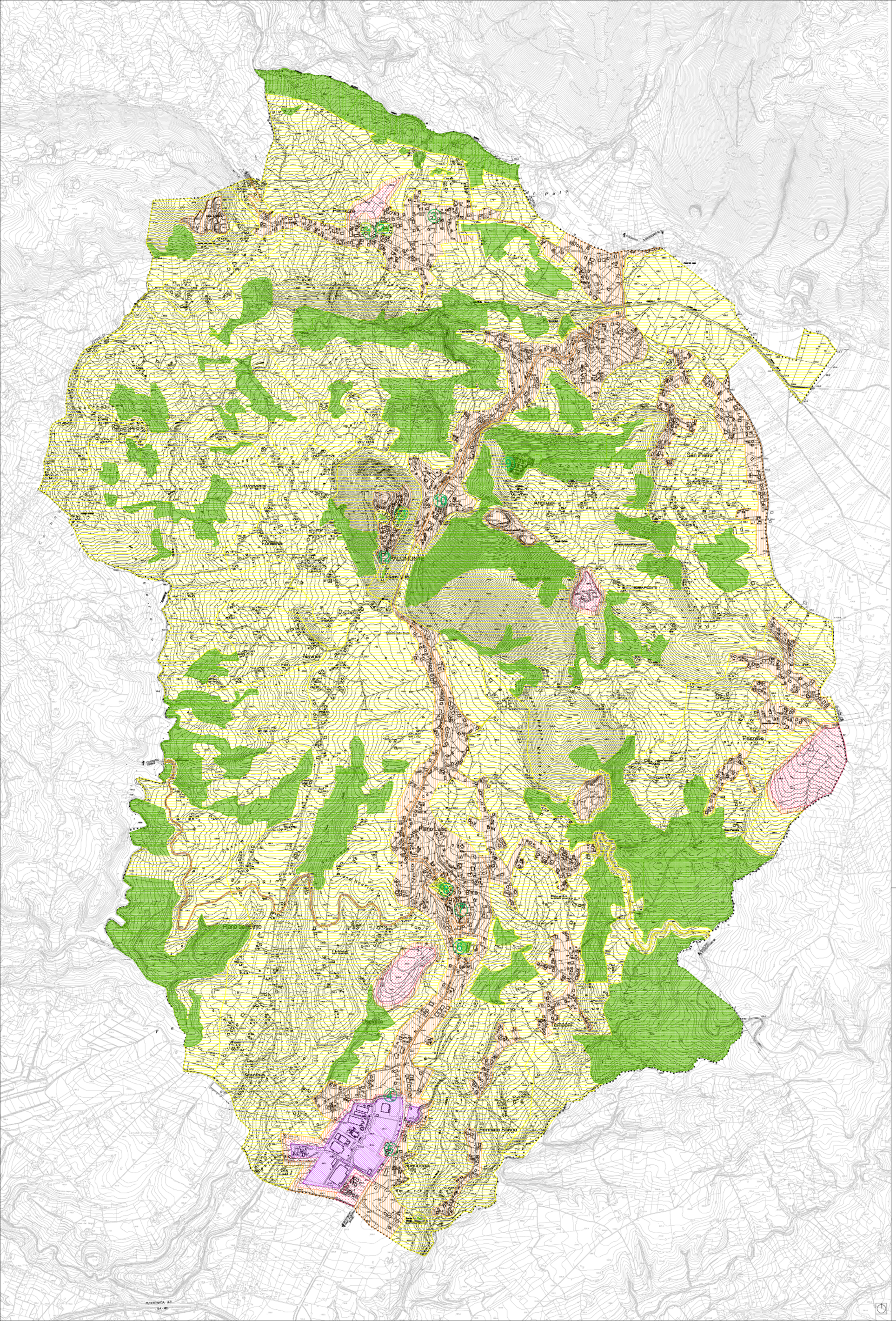

LEGENDA

- Limite territorio comunale
- CLASSE I - Aree particolarmente protette
- CLASSE II - Aree prevalentemente residenziali
- CLASSE III - Aree di tipo misto
- CLASSE IV - Aree di intensa attività umana
- CLASSE V - Aree prevalentemente industriali
- (N) Punti di rilievo fonometrico

RTP

ARCH. PIO CASTIELLO - (Capogruppo Mandatario) - Via Napoli, 216 - Benevento - tel. 0824/315746 - 319091 fax 0824/319091 - Email: piocastiello@studiocastiello.it
(Mandanti) dr.arch. Michele Cariuccio - dr.arch. Donato Ficetola - dr. arch. Paola D'Onofrio - dr. Geol. Antonio Toscano - dr.agr. Angelo Irde - prof. Gennaro Lepore

COMUNE di **PALOMONTE** (Sa)

oggetto **PIANO URBANISTICO COMUNALE (PUC)**

(L.R. 15 del 22/12/2004 e s.m.i. - Regolamento di Attuazione n° 5 del 04/08/2011 - BURC n° 53 dell' 08/08/ 2011)

fase: **PIANO STRUTTURALE DEL PUC**

(a tempo indeterminato ex art.9, del Regolamento)

PIANO DI ZONIZZAZIONE ACUSTICA

(L.n. 447 del 26/10/1995 - DPCM 01/03/1991 - DGRC n. 2436 del 01/08/2003)

PUC APPROVATO CON DELIBERA DI C. C. N. 25 DEL 23.11.2016

IL SINDACO:
(dr. Pietro Caporale)

1:25000 1:10000 1:5000 1:2000
a b 1 2 3

Palomonte - Perrazze
N - O - E - S
Carrari - Pezzella
Elvio - Sperlonga
1 2 3 a b

Q QUADRO CONOSCITIVO
- QC1 - Quadro normativo e di pianificazione
- QC2 - Quadro ambientale
- QC3 - Quadro strutturale economico e sociale
- QC4 - Quadro strutturale morfologico

P QUADRO PROGETTUALE
- P1 - Trasformabilità del Territorio
- P2 - Classificazione delle Aree
- P3 - Relazione Illustrativa e Norme
- P4 - Rapporto Ambientale (VAS)

TERRITORIO COMUNALE	sigla alto	numero alto
ZONIZZAZIONE ACUSTICA	QC2.03.1	37

PROGETTO URBANISTICO	: dr. arch. Pio CASTIELLO (Capogruppo RTP) - dr. arch. Michele Cariuccio, dr. arch. Donato Ficetola, dr. arch. Paola D'Onofrio
STUDIO GEOLOGICO	: dr. geol. Antonio Toscano
STUDIO AGRONOMICO	: dr. agr. Angelo Irde
ZONIZZAZIONE ACUSTICA	: prof. Gennaro Lepore

ing. Francesco Ludobello
(Responsabile dell'Area Tecnica)
(RUP)

prof. Gennaro Lepore
(esperto in acustica)

dr.Arch. Pio Castiello
(Capogruppo RTP)

2013